



TIRO FEDERAL TRELEW

ARQUERIA



Trelew, 08 de Agosto de 2016

Sr, presidente de club:

Nos complace invitarlos a participar del torneo que organizara nuestra institución Tiro Federal Trelew, en su sede ubicada en la chacra Nro 4 de la Ciudad de Trelew.

El torneo se disputará el día 04 de septiembre de 2016, correspondiente a la modalidad 3D. El mismo es HOMOLOGATORIO RANKEABLE. Pudiendo participar todas las categorías reconocidas por FATARCO.

Las mismas previstas por el reglamento para torneos 3D (por dudas remitirse a pagina web, FATARCO **Reglas 3D (arco raso, instintivo, long bow y compuesto W.A, compuesto cazador)**). COMUNICACIÓN N° 198/16 Comité Técnico REF.: DIVISION COMPUESTO CAZADOR

Se adjunta comunicado sobre Reapertura Categoría Arco Cazador

Podrán participar aquellos arqueros no federados, lo harán como invitados bajo las mismas reglamentaciones (únicamente participaran en las rondas clasificatorias).

NO HAY CATEGORIAS ESCUELA

Se ruega confirmar la cantidad de arqueros y aclarar la categoría de los tiradores, para adecuar el campo de tiro. La planilla de inscripción oficial de FATARCO, deberá ser remitida a hidrobio@gmail.com con los datos completos, hasta el **miércoles 31 de Agosto de 2016**.

Quienes no hayan sido inscriptos oportunamente, no podrán hacerlo al momento del torneo, a no ser que se produzca una vacante en la categoría en que desea participar. El pago de la inscripción estará a cargo del capitán de equipo, quien deberá acompañar copia del listado de inscripciones remitido.

Los clubes serán responsables del 50 % de la inscripción de los arqueros preinscriptos, que no se hagan presentes el día del torneo.

No se recibirán inscripciones que no provengan de mails oficiales de clubes (secretarías ó presidencias)

Valor de la inscripción:

Senior e Invitados: **\$350**

Selección Nacional : **\$ 300**



TIRO FEDERAL TRELEW

ARQUERIA



Habrá cena de camaradería , para lo cual se ruega confirmar cuanto antes la participación y servicio de cantina,

Habrá servicio de alojamiento para la noche del 03 y el 04 de septiembre en el Albergue Deportivo Provincial sito en la ciudad de Rawson. (43°17'41.83"S; 65° 4'56.38"O). Dirección: Domingo Canito y Ernesto Laporte. (se adjuntan imágenes de Google Earth)

El mismo cobra una tarifa promocional a los deportistas de \$ 150 media pensión y \$ 300 con pensión completa.

Al igual que para la cena de camaradería se ruega confirmar cuanto antes si se va a hacer uso de este albergue ya que las plazas son limitadas.

En la medida que se pueda se acortaran los tiempos para que el torneo finalice antes y facilite el regreso de los arqueros que tengan que viajar. Los horarios indicados son sólo de referencia, pueden adelantarse o atrasarse.

CRONOGRAMA DEL TORNEO:

09:00 Hs: Recepción de delegaciones.
09:15 Hs: Cierre y cobro de Inscripción.
09:30 Hs: - Reunión de capitanes Revisión de equipo
10:00 Hs: Inicio ronda clasificatoria

RECESO (cantina)

14:00Hs: Eliminatorias
16:30Hs: Premiación

Invitaciones 4.11.1 Grupo de Arqueros: En caso que exista un grupo de arqueros que no estén aun formalmente organizados y que tengan interés de conocer el funcionamiento de FATARCO a los fines de su eventual incorporación como una nueva institución afiliada, podrá participar en las competencias en forma provisoria durante tres meses (Excluidas las Finales Regionales y Nacionales), abonando cada Arquero el arancel del torneo correspondiente.

Esperamos contar con todos ustedes para la realización de un gran torneo.

P/D: coordenadas del Tiro Federal Trelew – (43°16'19.44"S; 65°22'19.12"O)





Albergue Deportivo Rawson

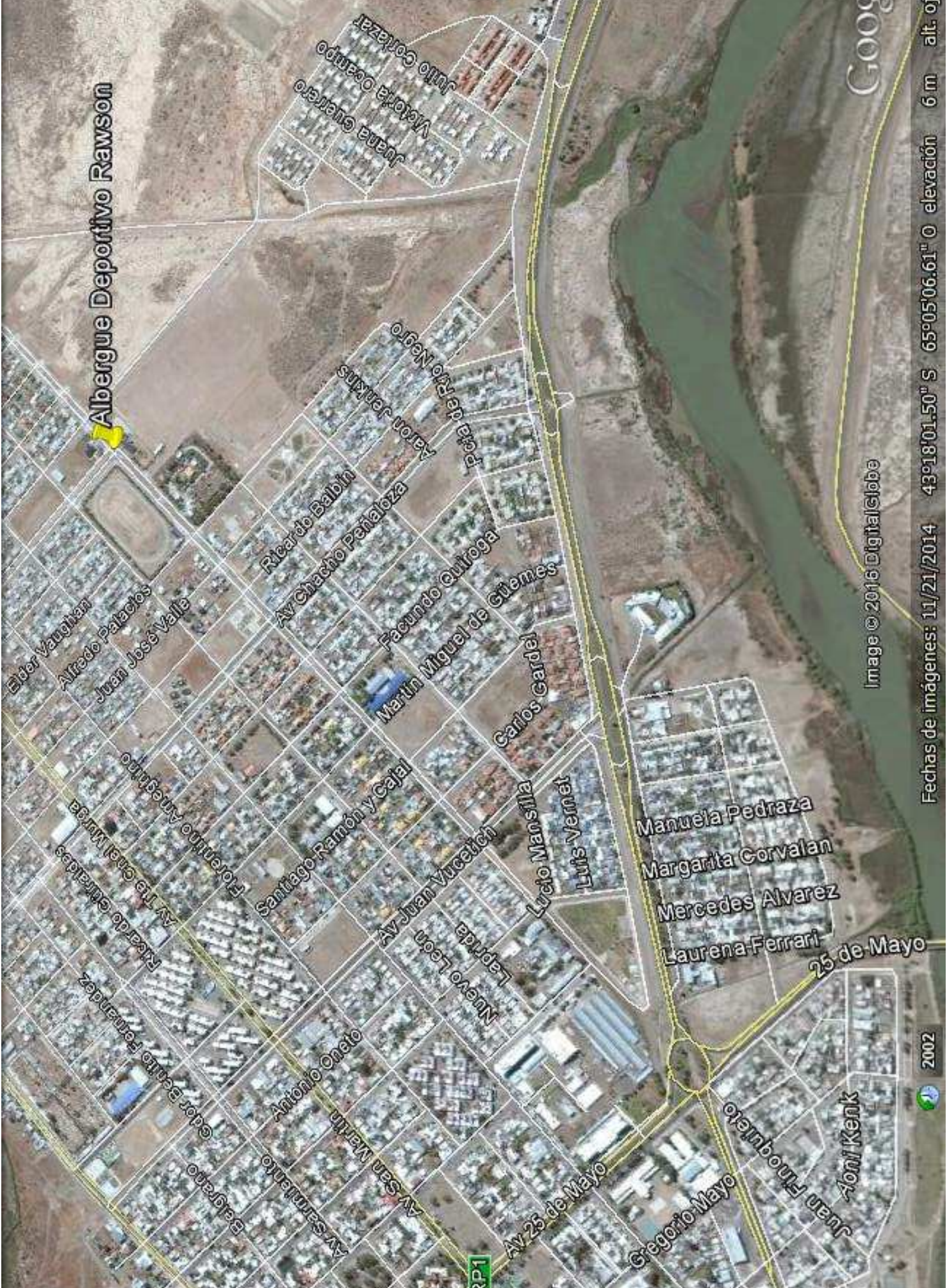

Google earth

Image © 2016 DigitalGlobe

2002



Fechas de imágenes: 11/21/2014 43°18'01.50" S 65°05'06.61" O elevación 6 m alt. ojo 1.91 km



Tiro Federal Trelew

Epuayén

Dalaso

Cacique Nahuelquir

Oris de Roa

Autovía Trelew - Gaimán

Colombia

Mitre

Gentilino

Av Hipólito Yrigoyen

Pellegrini

Musters

Capitán Murga

3

25

RP7

Image © 2016 CNES / Astrium

Google earth

2002

Fechas de imágenes: 10/1/2013 43°16'11.58" S 65°20'05.35" O elevación 11 m alt. ojo 8.84 km

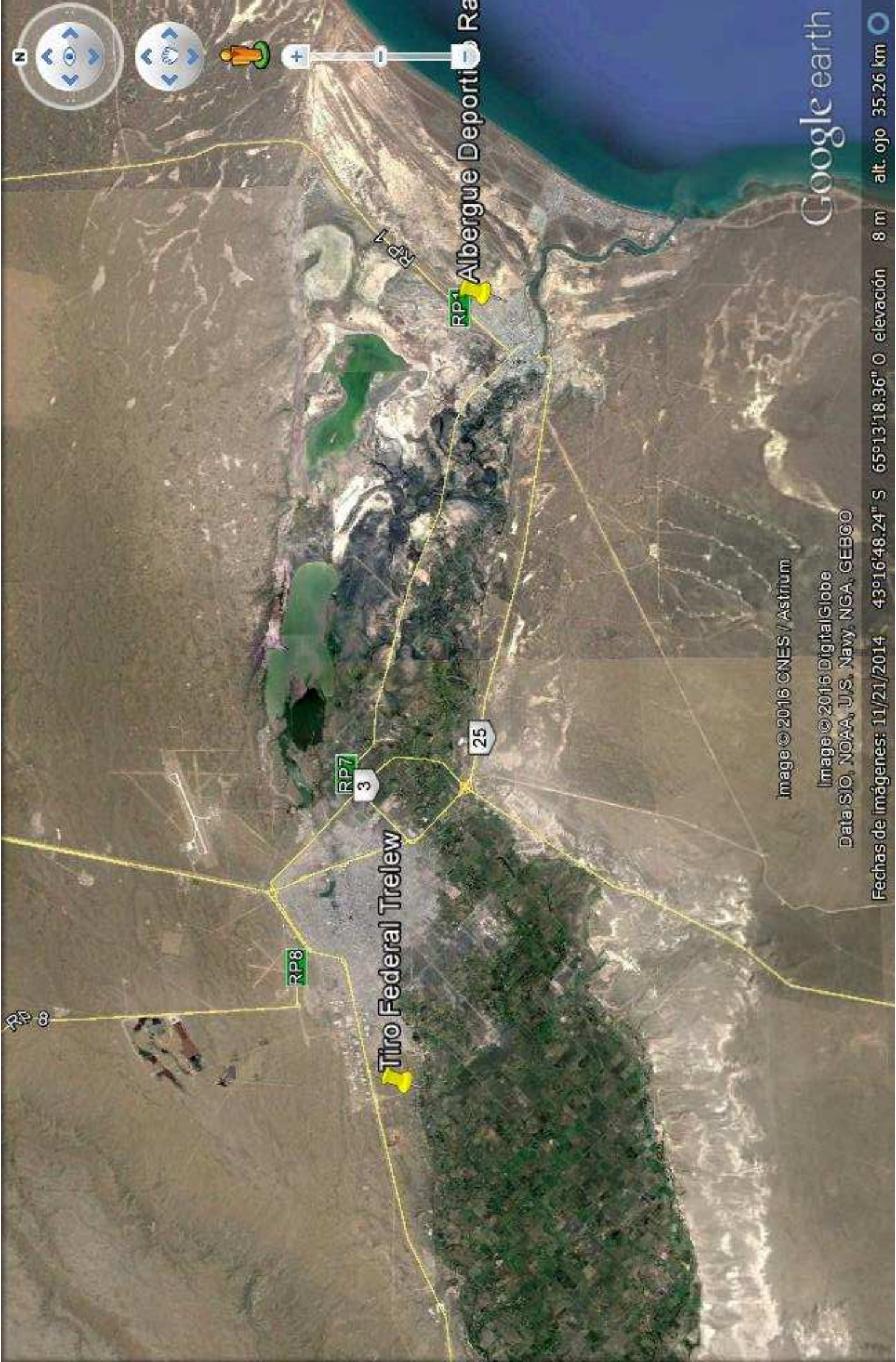

Tiro Federal Trelew

Albergue Deportivo Ra

RP8

RP7

3

25

RP1

Image © 2016 CNES / Astrium

Image © 2016 DigitalGlobe

Data SIO, NOAA, U.S. Navy, NGA, GEBCO

Fechas de imágenes: 11/21/2014 43°16'48.24" S 65°13'18.36" O elevación 8 m alt. ojo 35.26 km

Google earth